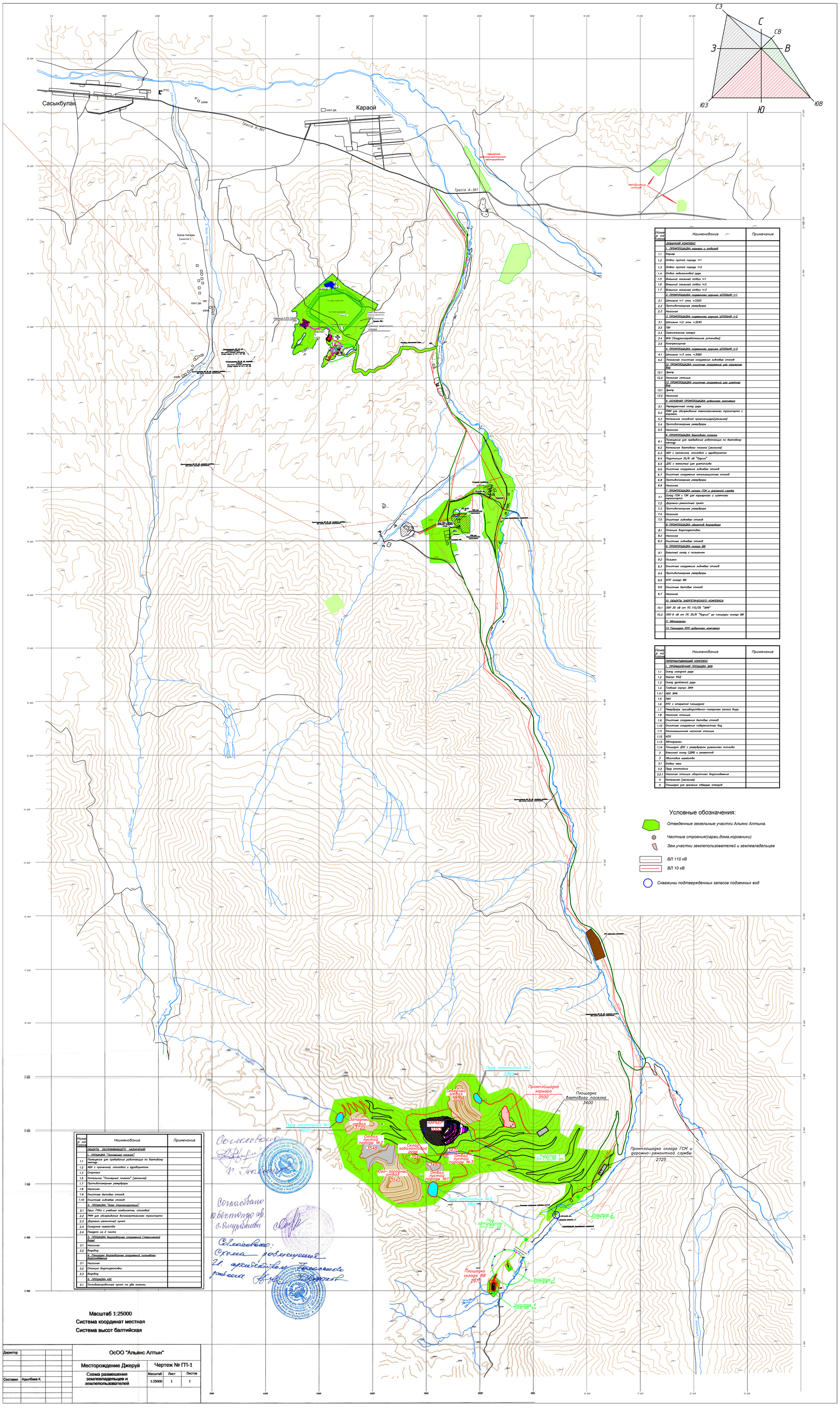

Номер на плане	Наименование	Примечание
	ДОБЫВАЮЩИЙ КОМПЛЕКС	
	1. ПРОМПЛОЩАДКА карьера и отвалов	
1.1	Карьер	
1.2	Отвал пустой породы №1	
1.3	Отвал пустой породы №2	
1.4	Отвал забалансовой руды	
1.5	Внешний скальный отвал №1	
1.6	Внешний скальный отвал №2	
1.7	Внешний скальный отвал №3	
	2. ПРОМПЛОЩАДКА подземного рудника ШТОЛЬНЯ №1	
2.1	Штольня №1 отм. +3320	
2.2	Противопожарные резервуары	
2.3	Насосная	
	3. ПРОМПЛОЩАДКА подземного рудника ШТОЛЬНЯ №2	
3.1	Штольня №2 отм. +3240	
3.2	ГВУ	
3.3	Смесительная камера	
3.4	ВНУ (воздухонагревательная установка)	
3.5	Компрессорная	
	4. ПРОМПЛОЩАДКА подземного рудника ШТОЛЬНЯ №3	
4.1	Штольня №3 отм. +3080	
4.2	Локальная очистные сооружения ливневых стоков	
	12. ПРОМПЛОЩАДКА очистных сооружений для карьерных вод	
12.1	Эжектор	
12.2	Насосная станция	
	13. ПРОМПЛОЩАДКА очистных сооружений для шахтных вод	
13.1	Эжектор	
13.2	Насосная	
	5. ОСНОВНАЯ ПРОМПЛОЩАДКА добывающего комплекса	
5.1	Перегрузочный склад руды	
5.2	РММ для обслуживания технологического транспорта с карьера	
5.3	Котельная основной промплощадки(угольная)	
5.4	Противопожарные резервуары	
5.5	Насосная	
	6. ПРОМПЛОЩАДКА вахтового поселка	
6.1	Помещения для проживания работающих по вахтовому методу	
6.2	Котельная вахтового поселка (угольная)	
6.3	АБК с прачечной, столовой и здравпунктом	
6.4	Подстанция 35/6 кВ "Рудник"	
6.5	ДЗС с емкостью для дизтоплива	
6.6	Очистные сооружения ливневых стоков	
6.7	Очистные сооружения канализационных стоков	
6.8	Противопожарные резервуары	
6.9	Насосная	
	7. ПРОМПЛОЩАДКА склада ГСМ и дорожной службы	
7.1	Склад ГСМ с ТЗК для карьерного и шахтного транспорта	
7.2	Дорожно-ремонтный пункт	
7.3	Противопожарные резервуары	
7.4	Насосная	
7.5	Очистные ливневых стоков	
	8. ПРОМПЛОЩАДКА объектов водозабора	
8.1	Станция водоподготовки	
8.2	Насосная	
8.3	Очистные ливневых стоков	
	9. ПРОМПЛОЩАДКА склада ВВ	
9.1	Базисный склад с навесом	
9.2	Навесом	
9.3	Очистные сооружения ливневых стоков	
9.4	Противопожарные резервуары	
9.5	КПП склада ВВ	
9.6	Очистные вахтовых стоков	
9.7	Насосная	
	10. ОБЪЕКТЫ ЭНЕРГЕТИЧЕСКОГО КОМПЛЕКСА	
10.1	ЛЭП 35 кВ от ПС 110/35 "ЗИФ"	
10.2	ЛЭП 6 кВ от ПС 35/6 "Рудник" до площадки склада ВВ	
	11. Автодороги	
	13. Площадка КПП добывающего комплекса	

Номер на плане	Наименование	Примечание
	ПЕРЕРАБАТЫВАЮЩИЙ КОМПЛЕКС	
	1. ПРОМЫШЛЕННАЯ ПЛОЩАДКА ЗИФ	
1.1	Склад исходной руды	
1.2	Корпус КРД	
1.3	Склад дробленой руды	
1.4	Главный корпус ЗИФ	
1.4.1	АБК ЗИФ	
1.5	ПИП	
1.6	МТС с открытой площадкой	
1.7	Резервуары производственно-пожарного запаса воды	
1.8	Насосная станция	
1.9	Очистные сооружения вахтовых стоков	
1.10	Очистные сооружения поверхностных вод	
1.11	Канализационная насосная станция	
1.12	КПП	
1.13	Автодороги	
1.14	Площадка ДЗС с резервуаром дизельного топлива	
2	Базисный склад СДВВ и реагентов	
3	Хвостовое хозяйство	
3.1	Отвал хвоста	
3.2	Пруд отстойник	
3.2.1	Насосная станция оборотного водоснабжения	
4	Котельная (угольная)	
5	Площадка для хранения твердых отходов	

Номер на плане	Наименование	Примечание
	ОБЪЕКТЫ ОБСЛУЖИВАЮЩЕГО НАЗНАЧЕНИЯ	
	1. ПЛОЩАДКА "Пионерный поселок"	
1.1	Помещения для проживания работающих по вахтовому методу	
1.2	АБК с прачечной, столовой и здравпунктом	
1.3	Спортзал	
1.6	Котельная "Пионерный поселок" (угольная)	
1.7	Противопожарные резервуары	
1.8	Насосная	
1.9	Очистные вахтовых стоков	
1.10	Очистные ливневых стоков	
	2. ПЛОЩАДКА "Базы Строительстроя"	
2.1	Орис ГОКа с учебным комбинатом столовой	
2.2	РММ для обслуживания вспомогательного транспорта	
2.3	Дорожно-ремонтный пункт	
2.4	Складское хозяйство	
2.4	Проходо на 2 поста	
	3. ПЛОЩАДКА водозаборных сооружений Грачевской балки	
3.1	Насосная	
3.2	Водовод	
	4. Площадка водозаборных сооружений питьевого водоснабжения	
3.1	Насосная	
3.2	Станция водоподготовки	
3.3	Водовод	
	5. ПЛОЩАДКА АЗС	
5.1	Топливозаправочный пункт на две колонки	

Согласовано:
Согласовано
Согласовано:
Схема размещения
21. определения Грачевского
участка

Масштаб 1:25000

Система координат местная

Система высот балтийская

Директор		ОсОО "Альянс Алтын"	
		Месторождение Джеруй	Чертеж № ГП-1
Составил	Адылбаев К.	Схема размешения землевладельцев и землепользователей	Масштаб 1:25000 / Лист 1 / Листов 1